

Company	
Name	
Tel.	
Fax	
e-mail	

DÜRMEIER

PLANT CONSTRUCTION & PROCESS TECHNOLOGY

STORING • CONVEYING • SCREENING • DOSING • WEIGHING • MIXING

Herrenwiesen 8, 71665 Vaihingen/Enz, Germany, Phone: +49 70 42/ 82 25-0
 Fax: +49 70 42/82 25-25, Web: www.duermeier.de, Email: info@duermeier.de

Anfrageblatt für Abstreifer
 Inquiry sheet for scraper
 Опросный лист для скребков (очистных устройств)

Projekt Nr. / Project □ / Проект №		Stückzahl / quantity of items / Количество	
---	--	---	--

Umgebungsbedingungen / Operating conditions / Условия работы

Einbauort (innen/außen) operational location (outdoor/indoor) <i>Место установки (внутри/снаружи)</i>		Luftfeuchtigkeit ambient humidity <i>Влажность воздуха</i>	%
Lufttemperatur (Winter/Sommer) Ambient air temperature (winter/summer) <i>Температура воздуха (зима/лето)</i>	°C °C /	Staubbelastung dust nuisance <i>Наличие пыли</i>	g/m ³

Angaben über Fördergut / information for transported material / транспортируемый материал

Fördergut transported material <i>транспортируемый материал</i>		Feuchte humidity <i>наличие влаги</i>	%
Schüttgewicht bulk density <i>плотность</i>	t/m ³	max Körnung max particle size <i>макс. размер частиц</i>	mm
Anfälligkeit für ankleben tendency to caking <i>склонность к налипанию</i>		Staubentwicklung dust formation <i>пылеобразование</i>	g/m ³
Material Temperatur temperature of material <i>температура материала</i>	°C	Öl- oder chemischer Einfluss oil or chemical influence <i>масло/химическое воздействие</i>	
Leistung capability <i>производит.</i>	-----t/h	Reversierbar reverse <i>реверс</i>	<input type="checkbox"/> yes <input type="checkbox"/> no
Fördergeschwindigkeit conveying velocity <i>скорость движения матер.</i>	<input type="checkbox"/> konstant constant <i>постоянная</i> m/s	<input type="checkbox"/> regelbar variable <i>регулируем</i>	von up ----- bis to m/s c ----- d0

Markieren Sie auf dem Bild die notwendigen Abstreifer und geben Sie die Abmessungen des Bandrahmens an.
 Mark on the scheme necessary clearing devices and specify the dimensions for frame of the conveyor.
 Отметьте на схеме необходимые очистные устройства и укажите размеры рамы конвейера.

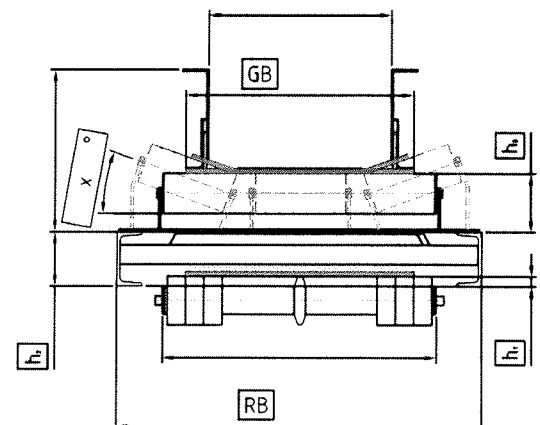
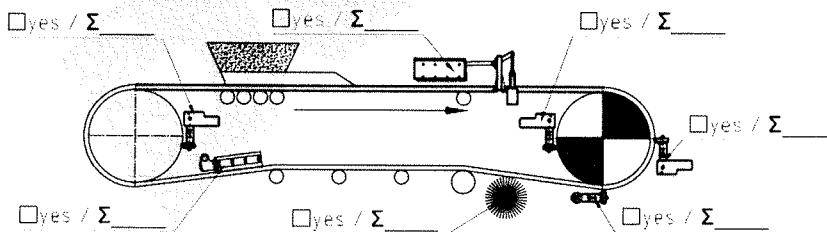

Company	
Name	
Tel.	
Fax	
e-mail	

DÜRMEIER

PLANT CONSTRUCTION & PROCESS TECHNOLOGY

STORING • CONVEYING • SCREENING • DOSING • WEIGHING • MIXING

Herrenwiesen 8, 71665 Vaihingen/Enz, Germany, Phone: +49 70 42/ 82 25-0
 Fax: +49 70 42/82 25-25, Web: www.duermeier.de, Email: info@duermeier.de

Abstreifer für Trommel scraper for pulley <i>очистные устройства для барабанов</i>	
<input type="checkbox"/>	
Ø Trommel Ø pulley Ø барабана	Trommellänge length of pulley длина бараб.
_____mm	_____mm
Typ / Type / тип	Anzahl / quantity / кол-во
Gewicht-Abstreifer	
<input type="checkbox"/> weight type <i>грузового типа</i>	_____
Feder-Abstreifer	
<input type="checkbox"/> spring type <i>пружинного типа</i>	_____
Bürste (angetrieben)	
<input type="checkbox"/> Brush (rotating) <i>щетка (вращающаяся)</i>	_____

Abstreifer für Gurt scraper for belt <i>очистные устройства для ленты</i>	
<input type="checkbox"/>	
Gurt- Bandbreite belt width <i>ширина ленты</i>	_____mm
Typ / Type / тип	Anzahl / quantity / кол-во
Gewicht-Abstreifer	
<input type="checkbox"/> weight type <i>грузового типа</i>	_____
Feder-Abstreifer	
<input type="checkbox"/> spring type <i>пружинного типа</i>	_____
Pflug	
<input type="checkbox"/> plough type <i>плужкового типа</i>	_____
Bürste (drehbar)	
<input type="checkbox"/> Brush (rotating) <i>щетка (вращающаяся)</i>	_____

Ausführung der Befestigung / completion of attachment / исполнение креплений

<input type="checkbox"/> Normalstahl mild steel <i>сталь</i>	<input type="checkbox"/> Edelstahl stainless steel <i>нерж. сталь</i>	<input type="checkbox"/> Sonder another <i>иное</i>	_____
---	--	--	-------

Ausführung der Abstreifer / completion of scraper / исполнение скребков (очистных устройств)

<input type="checkbox"/> Gummi rubber <i>резина</i>	<input type="checkbox"/> Kunststoff plastic <i>пластик</i>	<input type="checkbox"/> HARDOX Material HARDOX material <i>HARDOX матер.</i>	<input type="checkbox"/> Hartmetall hard metal <i>твёрдый сплав</i>	<input type="checkbox"/> Sonder another <i>иное</i>	_____
--	---	--	--	--	-------

Beschichtung: / paint coating: / лакокрасочное покрытие:

<input type="checkbox"/> keine / no / нет	_____
<input type="checkbox"/> RAL	_____
<input type="checkbox"/> Sonder / special / специальное:	_____

Bemerkung: Sollten Sie weitere Fragen oder Anmerkungen haben, kontaktieren Sie uns bitte.

Remark: Should you have further questions or comments, feel free to contact us.

Примечание: Если у вас возникли вопросы или замечания, свяжитесь, пожалуйста, с нами.

Skizzen / for sketches / для эскизов

